

CUENTA PÚBLICA 2021





MISIÓN



Educar activa y participativamente a niños y jóvenes con una formación integral – valórica, cristiana, católica y académica de excelencia – para enfrentar, vivir y superar los actuales desafíos de nuestra diversa y cambiante sociedad. Nos define la pedagogía de Jesús y el deseo de formar participantes sociales activos.

VISIÓN

Queremos consolidarnos como un referente educativo en la zona norte de Santiago, desarrollando armónicamente en nuestras alumnas y alumnos facultades físicas, intelectuales y espirituales. Aspiraremos a trabajar en conjunto con las familias y todos los actores del entorno educativo, lo que nos permitirá una búsqueda de objetivos concretos para satisfacer necesidades propias de nuestra realidad. El mensaje de Cristo y su Iglesia será nuestra línea educativa a seguir en la proyección del trabajo en conjunto de familias, alumnos y colegio.



Valores



- RESPETO
- COMPROMISO
- ESPÍRITU CATÓLICO
- FORMACIÓN EN LA FE
- RESPONSABILIDAD
- SOLIDARIDAD





Organismos del Liceo



- CENTRO DE ESTUDIANTES (CEES)
- CENTRO GENERAL DE PADRES Y APODERADOS (CEPA)
- CONSEJO ESCOLAR
- CONSEJO DE PROFESORES (GPT)
- COMITÉ PARITARIO
- COMITÉ BIPARTITO
- SINDICATO
- BIENESTAR
- PASTORAL
- GRUPOS MARIANOS





DIRECCIÓN ACADÉMICA



- **Programa de Integración Escolar:** Se encuentra en proceso de evaluación a estudiantes nuevos, conforme a los cupos disponibles para cada curso.
- Durante el mes de abril se realizarán valoraciones de salud, de pediatra o neurólogo, dependiendo del diagnóstico de las/los estudiantes.
- Reunión de Apoderados P.I.E.: Si bien se ha estado citando a apoderadas y apoderados de forma particular, durante el mes de abril se citará a reunión general, para explicar estructura y funcionamiento del programa. La asistencia es de carácter obligatorio.
- Informe Técnico: En la página web del liceo se encuentra actualizado el Informe Técnico correspondiente al año 2021.
- Contacto Coordinación Programa de Integración Escolar
 - Ed. Básica: Constanza Rodríguez constanza.rodriguez@secst.cl
 - Ed. Media: Melani Sarabia msarabia@secst.cl





DIFERENCIADOS 3° Y 4° MEDIO 2022



Como parte del proceso de continuidad de las BBCC para 3° y 4° medios. Se concretó por medio de formulario la electividad para el año 2022.

Los cursos ya están conformados a partir de la elección realizada en las asignaturas que oferta el liceo.

Este año 2022 las secciones se rendirán de manera separada para 3° y 4° medios.



DIRECCIÓN ACADÉMICA



□ Cambio en el plan de estudio 2022

Informamos a uds que respecto de una modificación en el plan de estudio de nuestros estudiantes informada y revisada por la Red SECST, la asignatura de teatro solo se implementará en el plan de diferenciado de artes en 3° medio y en el plan de lectivos de 4° medio.

La estructura del plan de estudio de 5° a 8° básico tendrá 01 hora más de inglés (llegando a 4 horas de inglés)

La estructura del plan de estudio en 1° y 2° medio tendrá 01 hora más de tecnología (llegando a 4 horas de tecnología)

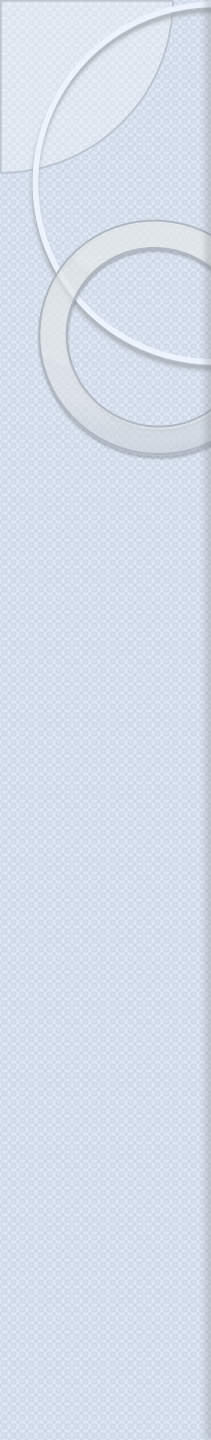

Esta determinación de modificar el plan de estudio obedece a determinaciones curriculares. Tenemos claridad del efecto que esta determinación produce en las familias, en los estudiantes y en toda la comunidad, por lo que desde ya trabajaremos para ver la forma de, a través de la generación de planes y programas propios, poder articular Teatro nuevamente dentro de nuestro plan común.



DIRECCIÓN ACADÉMICA



5° a 8° básico disminuye 01 hora en teatro // aumenta 01 hora en inglés (total 04 horas en inglés).

I° y II° medio disminuye 01 hora en teatro // aumenta 01 hora en tecnología (total 04 horas en tecnología).



DIRECCIÓN ACADÉMICA



□ LECTÓPOLIS

Durante este año nuevamente se implementará el proyecto LECTÓPOLIS en los cursos de 3° básico a II° medio.

este proyecto de Santillana entrega un texto para cada estudiante donde permite trabajar los ejes de Lenguaje y el desarrollo de las habilidades de la comprensión lectora.

Este año además, los estudiantes de los niveles y profesores contarán con acceso a la plataforma online de LECTÓPOLIS, lo que permitirá el trabajo asincrónico, la descarga de material y el uso de herramientas digitales.

Ya se está generando el censo de estudiantes para que, desde Santillana, sean enviadas las planillas con contraseñas y formas de ingreso a la plataforma.



DIRECCIÓN ACADÉMICA



PLATAFORMA PLENO

Durante este año se implementará plataforma PLENO en los cursos de 3° y 4° medios.

este proyecto de Santillana, en conjunto con PUC permite a los estudiantes desarrollar ensayos de PAES (Prueba de admisión a la Educación Superior).

Este año además, los estudiantes de los niveles y profesores contarán con acceso a la plataforma online PLENO, lo que permitirá relaizar los ensayos online y a los docentes y coordinadores monitorear los resultados para generar retroalimentaciones.

Ya se está generando el censo de estudiantes para que, desde PLENO, sean enviadas las planillas con contraseñas y formas de ingreso a la plataforma.



DIRECCIÓN ACADÉMICA

▣ DELEGADOS ACADÉMICOS 2022

Solo 1 delegado académico por curso.

reuniones serán online (o presencial, si el escenario sanitario lo permite) por ciclos con los coordinadores.

PK° a 2° básico // 3° a 6° // 7° a 4° medio

datos solciitados:

Nombre delegado

Nombre estudiante

Curso

Correo personal (**por favor, dictar bien el correo, sobre todo si tiene símbolos, puntos, guiones o números**)

todos estos datos deben ser cargados a una planilla que se compartirá con los Profesores Jefes.



DIRECCIÓN ACADÉMICA

Proceso postulación 4° medio 2021 (admisión 2022)

	Cantidad de estudiantes	Porcentaje
Postulantes	70	100,00%
Seleccionados/as	54	77,14%
En lista de espera	7	10,00%
Promedio bajo 450	8	11,43%
No rindió pruebas opcionales	1	1,43%
Universidad	Cantidad de estudiantes	Porcentajes
Consejo de Rectores	28	51,85%
Privada	26	48,15%



Proceso postulación 4° medio 2021 (admisión 2022)



Área		
Pedagogía	5	9,26%
Humanista	7	12,96%
Ciencias	7	12,96%
Matemática	0	0,00%
Artes	0	0,00%
Ingeniería	17	31,48%
Diseño	2	3,70%
Economía	7	12,96%
Ciencias de la Salud	5	9,26%
Comunicación Audiovisual	4	7,41%
Preferencia		
Primera	30	55,56%
Segunda	10	18,52%
Tercera	4	7,41%
Otras	10	18,52%



DIRECCIÓN ACADÉMICA



Lecturas 1° básicos

El 16 de marzo se realizaron reuniones de apoderados presenciales , en estas se explicó el proceso de lecto escritura, el programa Astoreca y se invito a los apoderados a trabajar juntos para lograr este objetivo. La 1° lectura se tomará la primera quincena de abril.

2° Básico: Las asistentes están trabajando, por la mañana y las tardes, en grupos de 5 estudiantes, con los más descendidos según resultados de evaluación de velocidad lectora.



DIRECCIÓN ACADÉMICA



CUADERNILLOS DE ESCRITURA 5° y 6°

Se implementará un cuadernillo de escritura para los estudiantes de 5° y 6° básico. este material fue confeccionado por Red SECST y busca generar estrategias de escritura.



DIRECCIÓN ACADÉMICA



ELECTIVOS 2022 III° MEDIOS LMRP

Área	Electivo	III°A	III°B	III°C	TOTAL	
A	SEMINARIO DE FILOSOFÍA	15	15	15	45	1 SECCIÓN
	PARTICIPACIÓN Y ARGUMENTACIÓN EN DEMOCRACIA	19	9	15	43	1 SECCIÓN
	LECTURA Y ESCRITURA ESPECIALIZADA	15	15	15	45	1 SECCIÓN
	GEOGRAFÍA TERRITORIAL	9	17	10	36	1 SECCIÓN
B	BIOLOGÍA DE LOS ECOSISTEMAS	15	14	12	41	1 SECCIÓN
	LÍMITES Y DERIVADAS	11	20	13	44	1 SECCIÓN
	BIOLOGÍA MOLECULAR	15	15	15	45	1 SECCIÓN
	ARTES VISUALES Y MULTIMEDIALES	14	15	15	44	1 SECCIÓN
C	INTERPRETACIÓN MUSICAL	18	12	15	45	1 SECCIÓN



DIRECCIÓN ACADÉMICA



ELECTIVOS 2022 IVº MEDIOS LMRP

Área	Electivo	IVºA	IVºB	IVºC	TOTAL	
A	FILOSOFÍA POLÍTICA	26	26	21	73	2 SECCIONES
	TALLER DE LITERATURA	15	11	10	36	1 SECCIÓN
	ECONOMÍA Y SOCIEDAD	16	13	5	34	1 SECCIÓN
B	FÍSICA	2	7	3	12	1 SECCIÓN
	QUÍMICA	8	1	4	13	1 SECCIÓN
	PROBABILIDADES Y ESTADÍSTICAS	10	5	14	29	1 SECCIÓN
	CIENCIAS PARA LA SALUD	23	33	34	90	2 SECCIONES
C	INTERPRETACIÓN TEATRAL	12	18	31	61	2 SECCIONES
	PROMOCIÓN DE ESTILOS DE VIDA SALUDABLE	12	15	13	40	1 SECCIÓN



Actividades Pastoral realizadas en 2021.

- 1.- Misa todos los domingos a las 12:00 horas, presididas por el padre Iván Leng, nuestro capellán a través del Facebook del Oratorio Mariano Central.
- 2.- Se realizaron 35 bautizos de niños y un apoderado.
- 3.- Misas por cursos de 7° a 2° medio.
- 4.- Catequesis de Primera comunión niños de 5° básico, sábados 10:30 Hrs. Por meet.
- 5.- 6 GPT a los colaboradores.
- 6.- Jornadas colaboradores 2
- 7.- Oraciones(decenario) vía meet todos los martes apoderados.
- 8.- Se entregaron 86 canastas de mercadería en el año.
- 9,1 Se realizaron visitas a enfermos y velorios (padre) en casas.
- 10.- Se realizaron retiros a IV° medios online
- 11.- Retiros IV° presenciales 2,3 y 12 de noviembre y 26 de diciembre misa.
- 12.- Visita Santa Teresa Peregrina 16, 17, de octubre.
- 13.- Los días 30/11 y 1 y 2 de diciembre se realizó el encuentro de estudiantes primeros medios online.



Pastoral

14. Primeras comuniones 2 grupos en el año 52 y 58 niños y apoderados 6.
- 15.- Confirmación dos grupos uno de 29 estudiantes y uno de 28, 3 exalumnos 3 apoderados y 1 colaborador.
- 16.- Sacramentos de reconciliación 82 en el año.
- 17.- Diarios murales de acuerdo al calendario litúrgico.
- 18.- Mes de María por curso(gravado).
- 19.- Reuniones de delegados pastoral.
- 20.- Charlas bautismales.
- 21.- Reuniones de catequesis(con catequistas) .
- 22.- Catequesis bautismal.
- 23:- Misa 8º, 10 de diciembre en tres horarios distintos desde las 9:00 hrs.
- 24.- Liturgias kínder, 13 de diciembre en tres horarios distintos desde las 09:00 horas.
- 25.- 13 de diciembre entrega de regalos a hogar de abuelitos con CEES.
- 26.- participación de estudiantes en peregrinaciones virtuales SAH, Sta. Teresa, Virgen del Carmen presencial, acompaña banda con nuestro rector.

Proyección 2022 Retomar todo los grupos y actividades presenciales que se puedan realizar según las condiciones sanitarias.



Informaciones Convivencia Escolar

- Charlas y Talleres Formativos por Curso
- Presencialidad: presentación personal y aforos.
- Seguridad escolar: simulacros y medidas de autocuidado.



Trabajemos juntos por un buen trato



Taller formativo

**Departamento de
Orientación y
Psicología**



N° Matrícula

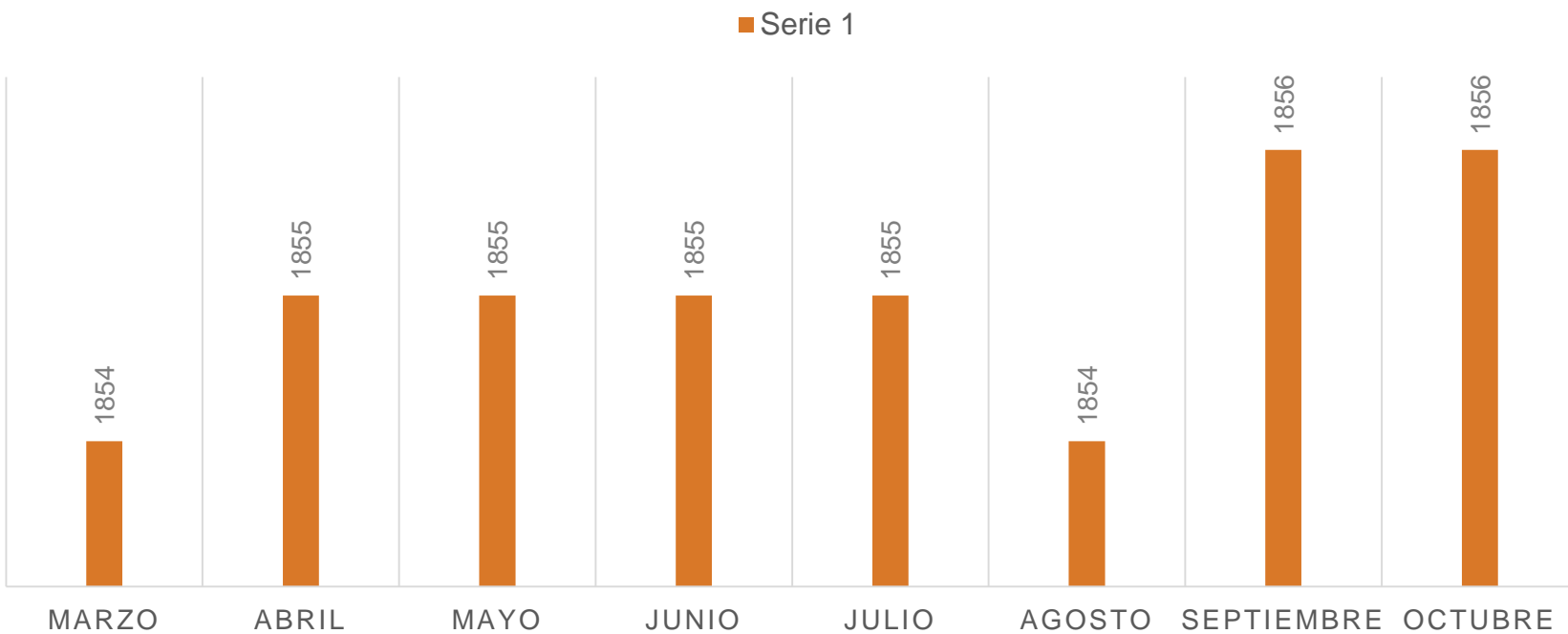



Convivencia



% Asistencia Estudiantes

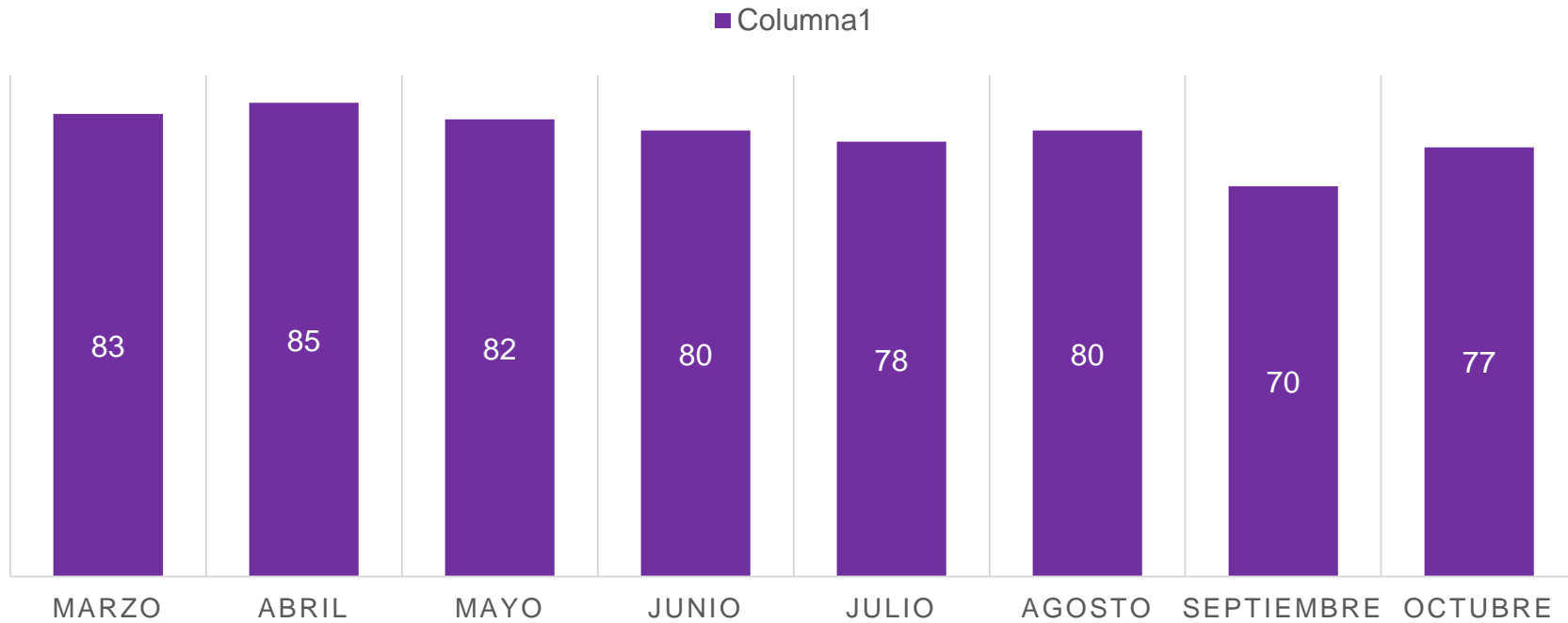



Convivencia



% Asistencia Reunión Apoderados

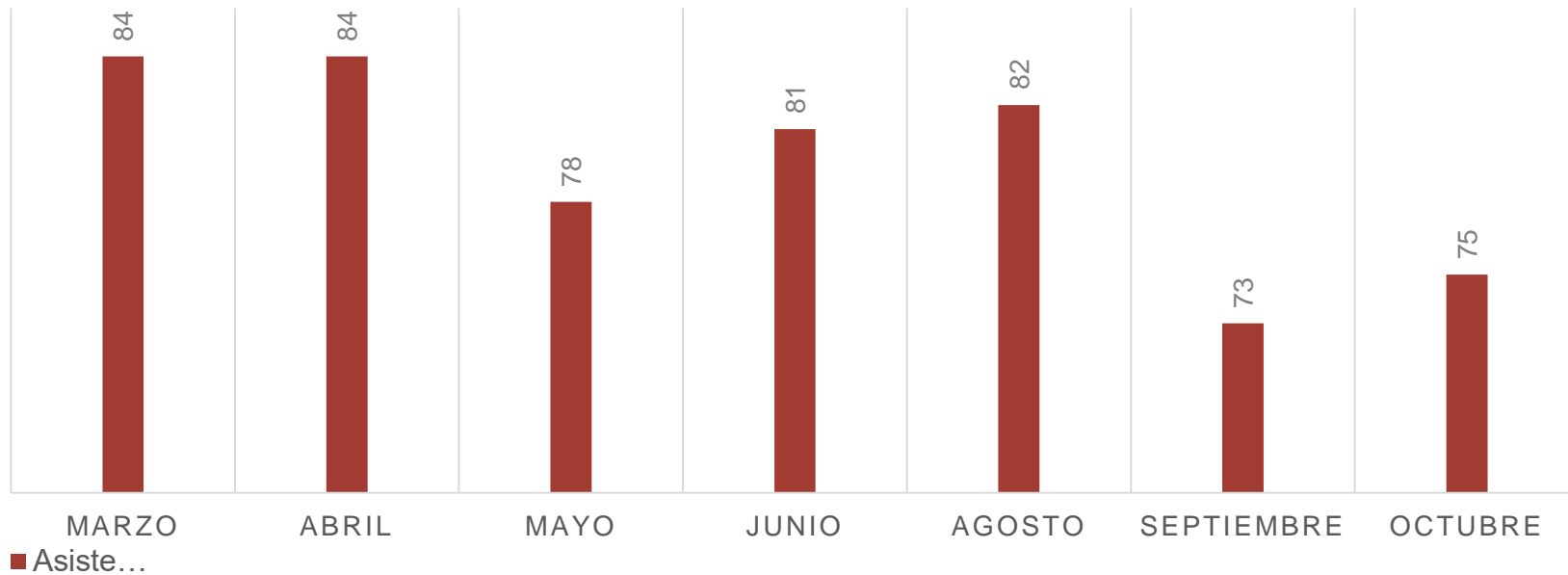



Convivencia



Nº Accidentes Escolares

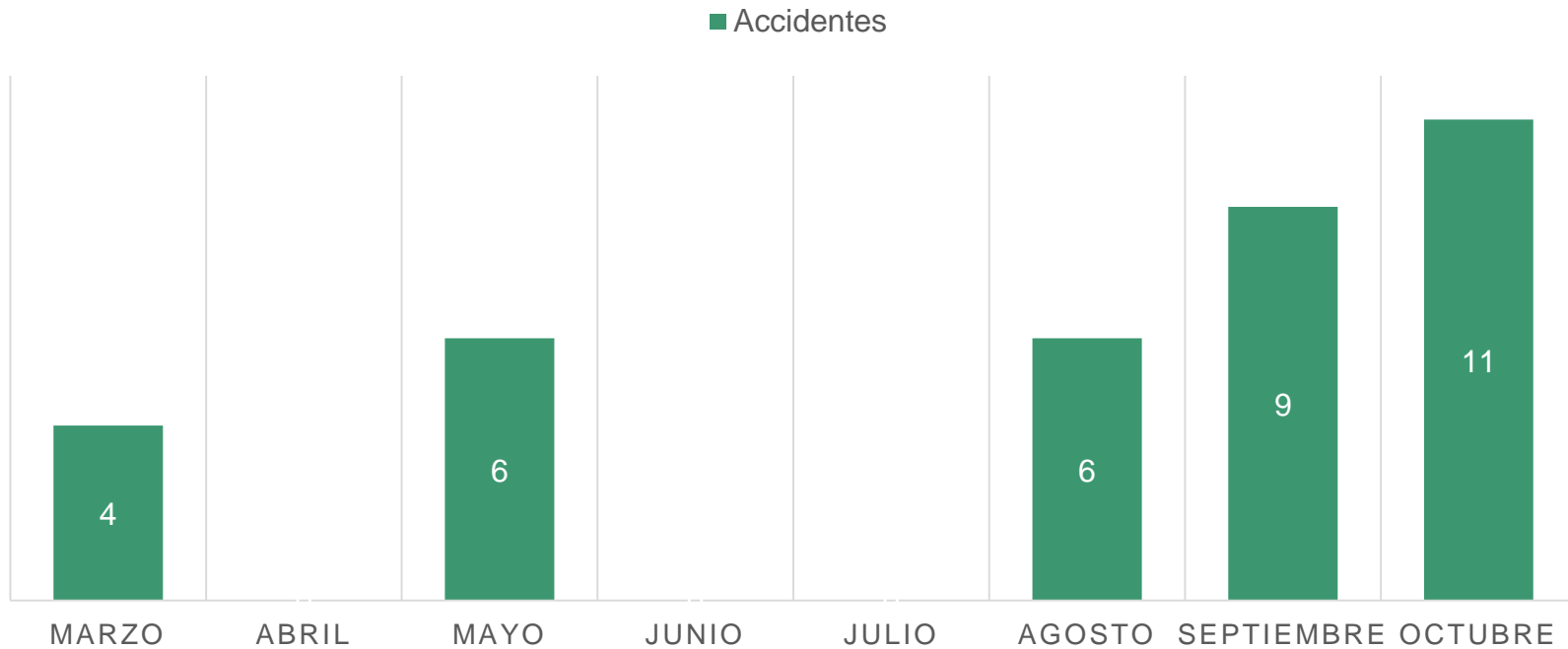

DIRECCIÓN DE RECURSOS ANTECEDENTES GENERALES



SOSTENEDOR	RED EDUCACIONAL SANTO TOMAS DE AQUINO
DIRECTORA EJECUTIVA	SANDRA URRUTIA BRAVO
DEPENDENCIA	PARTICULAR SUBVENCIONADA-GRATUITO
MODALIDAD DE ENSEÑANZA	HUMANISTICO CIENTIFICA PRE-KINDER A 4º AÑO DE ENSEÑANZA MEDIA
TIPO DE JORNADA	JORNADA COMPLETA
DIRECCIÓN	Avenida Gamero 1652, Independencia
TELEFONO	22 519 9800
CORREO	info.lmrprado@secst.cl



EQUIPO DIRECTIVO



Quinteros González Víctor Miguel	Rector
Bozo albornoz Martin Eugenio	Director Académico
Rodríguez Cáceres Edith Nancy	Directora de Convivencia Ed. Básica
Contreras Briones Jessica Cristina	Directora de Convivencia Ed. Media.
Ahumada Ayala Christian Manuel	Director Pastoral
Escobar Martínez Enrique Leonardo	Director de Recursos





PLANTA DE TRABAJADORES
ASISTENTES DE LA EDUCACIÓN: 49

AUXILIAR DE SERVICIOS	10	PARADOCENTES	6	PORTERIA Y RECEPCION	2
SECRETARIAS	6	PASTORAL (CAPELLAN)	1	ASISTENTE ENFERMERIA	1
ASISTENTE SOCIAL	1	ORIENTADORA	2	PSICOLOGA	2
ASISTENTE DE AULA	6	TECNICOS PARVULOS	6	TERAPEUTA OCUPACIONAL	1
FONOAUDIOLOGA	3	RECURSOS TIC	1	ENCARGADA FOTOCOPIADORAS	1



EDUCACIÓN DE EXCELENCIA BASADA
EN LA PEDAGOGÍA DE JESÚS



PLANTA DE TRABAJADORES PROFESIONALES DE LA EDUCACIÓN: 69

DOCENTES	Coordinación	3
	Orientación	1
	Aulas	64
	Educadoras de Párvulos	6
PROYECTO DE INTEGRACION ESCOLAR (PIE)	Coordinadoras	2
	Educadoras Diferenciales	14

Financiamiento del Establecimiento

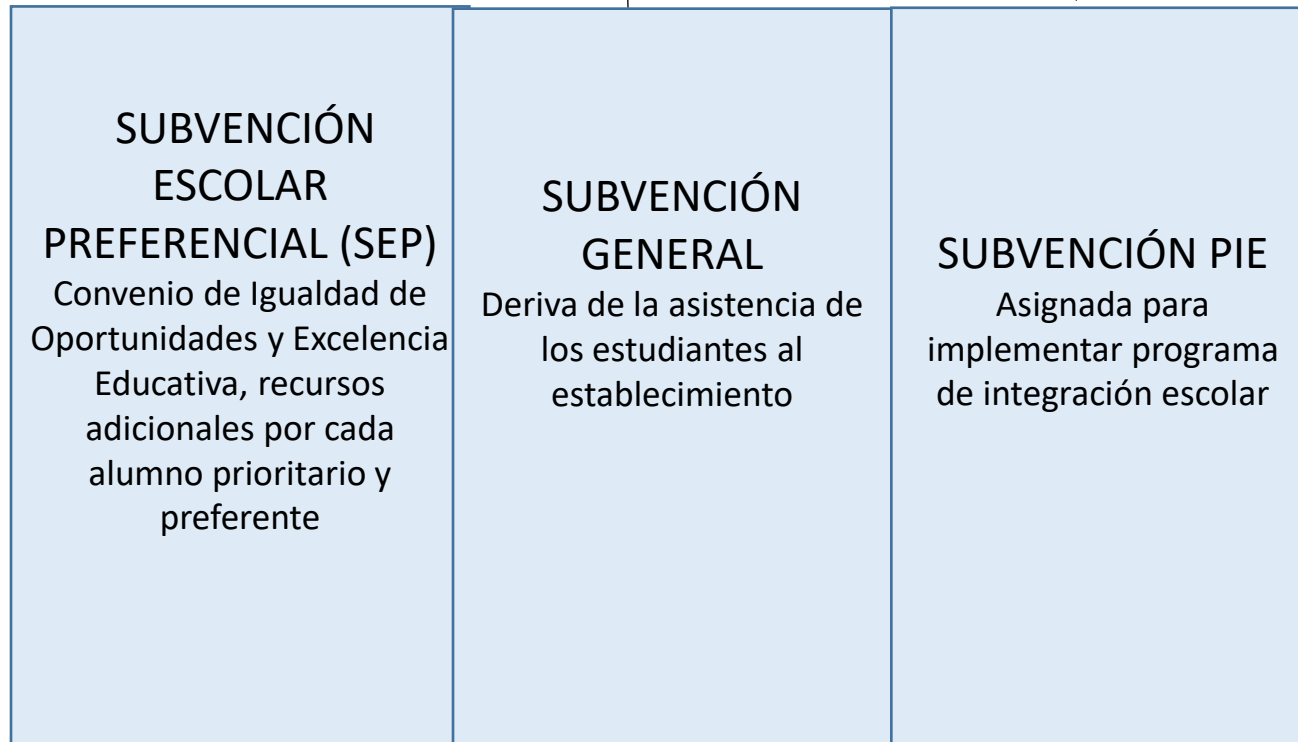

ESTADO DE RESULTADOS 2021 SUBVENCIÓN GENERAL



EERR PRADO AÑO 2021

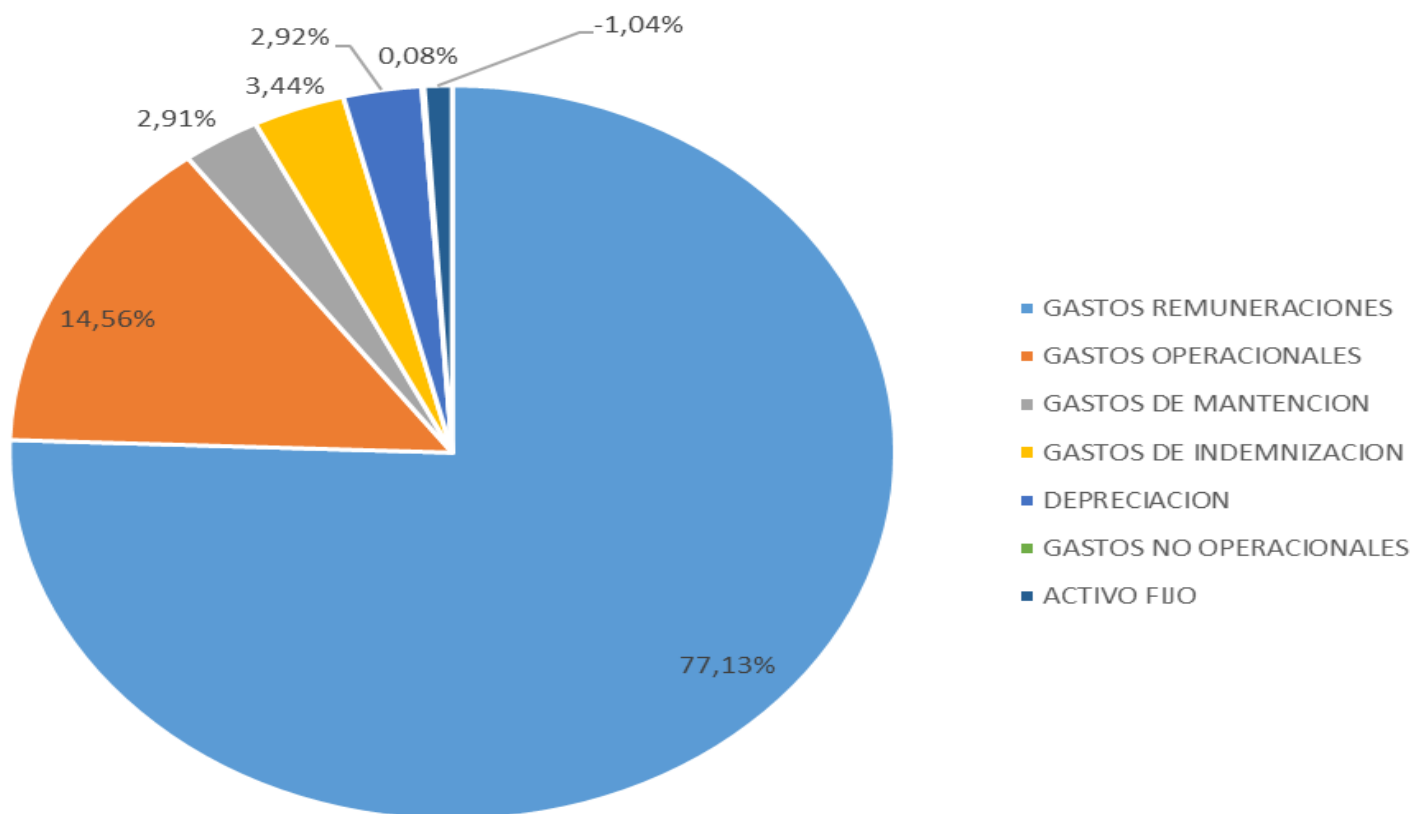



RED EDUCACIONAL
SANTO TOMÁS
DE AQUINO
DESDE 1870



RESUMEN DE CUENTAS GASTOS

DETALLE DE CUENTAS	%
GASTOS REMUNERACIONES	77,13%
GASTOS OPERACIONALES	14,56%
GASTOS DE MANTENCION	2,91%
GASTOS DE INDEMNIZACION	3,44%
DEPRECIACION	2,92%
GASTOS NO OPERACIONALES	0,08%
ACTIVO FIJO	-1,04%
	100,00%





RED EDUCACIONAL
SANTO TOMÁS
DE AQUINO
DESDE 1870



RECURSOS SUBVENCIÓN SEP

DETALLE DE INGRESOS 2021

INGRESO 2021

382.061.292

USO DE SALDO DE ARRASTRE 2020

Saldo de arrastre autorizado

76.334.016

Detalle de gastos autorizados a realizar
considerando saldo de arrastre

CHROMEBOOK 10.360.320

INSTALACIONES 17.239.723

CANCHAS 16.000.000

PLANIFICACIONES APTUS 28.448.259

PLANIFICACIONES INTERNAS 4.285

TOTAL 76.334.016

INGRESO SUBVENCIÓN PIE 2021

272.000.000

GASTOS ASOCIADOS PME

- Sueldos Funcionarios 50% gastos SEP
- Gestión de recursos educativos
- Gestión recursos contexto Pandemia.
- Gestión de recursos tecnológicos.
- Capacitaciones Docentes
- Gestión asesorías ATE
- Programas y asesorías convivencia escolar.
- Sueldos Funcionarios gastos PIE
- Gastos Implementación pedagógicas.





EDUCACIÓN DE EXCELENCIA BASADA
EN LA PEDAGOGÍA DE JESÚS



Gastos en Mantenimiento Establecimiento

- Arreglos y cambio de la techumbre patio de pre básica
- Mantenición y cambio de techumbre en sector de gimnasio por lluvias.
- arreglo techumbre casino alumnos por filtraciones ,motivo lluvias
- Se contrata a la empresa de seguridad Verisure para la protección de nuestro establecimiento.
- Implementación aires acondicionados sala profesores segundo piso.
- Mantenición de extintores y red húmeda correspondiente año 2021.
- arreglos y mantención Baños alumnos, gasfitería, pintado.
- instalación y cambios de luz Led en todo el establecimiento
- Compran maquinas barredoras y multifuncional para auxiliares de servicios.
- Mantenciones y pintado de salas de clases.
- Instalación de bombonas de gas nuevas , para casino funcionario y duchas alumnos gimnasio.
- Gastos en Mantenciones en general durante año 2021

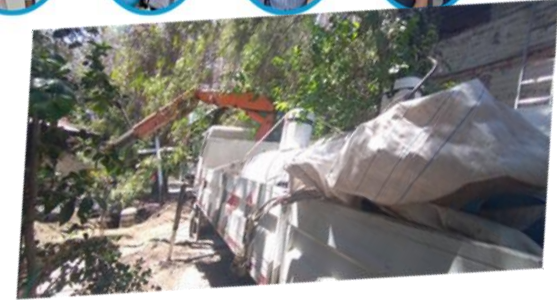

EDUCACIÓN DE EXCELENCIA BASADA
EN LA PEDAGOGÍA DE JESÚS

